

KEYPOINT® Focus

Das Kompakte EMG/NG/EP System



Das Dantec Keypoint Focus ist die nächste EMG Gerätegeneration - zu einem äußerst attraktiven Preis werden höchste Ansprüche an Qualität und Präzision erfüllt.

Das neue kompakte Design, die intuitive und umfassende Funktionalität machen das Keypoint Focus EMG System zur idealen Lösung für Krankenhäuser und Privatpraxen bei denen beengte Platzverhältnisse eine Rolle spielen.

- NEU** 3 und 6 Kanal Ausführungen
- NEU** Verbesserte Leistung von Verstärkern und Stimulatoren
- NEU** Keypoint.NET Version 2.10 Software jetzt auch mit Tremor Analyse
- NEU** Microsoft Windows® 7
- NEU** Komplette EMG System mit dedizierter Steuerung, integrierten Stimulatoren und herausragendem Klang



BEWÄLTIGEN SIE KOMPLIZIERTE FÄLLE SCHNELLER UND MIT HOHER EFFIZIENZ

- Protokoll basierende Untersuchungen
- Große Auswahl an umfassenden Analyse Werkzeugen
- Automatischer Vergleich mit Normwerten
- Das einzige System mit einer kompletten Datenbank von MUP Normwerten
- Schnelle, automatische Report Erstellung

KONFIGURIEREN SIE EIN EMG SYSTEM DAS PERFEKT FÜR SIE IST

- Wählen Sie die Konfiguration die am besten zu Ihren Bedürfnissen passt - ob portable Notebook Systeme oder die vollausgestattete Arbeitstation
- Kaufen Sie nur Anwendungen die Sie wirklich brauchen
- Sie haben volle Kontrolle über alle Messungen, Tabellen/ Berechnungen und Darstellungen
- Erstellen Sie benutzerspezifische Reports

IT-GEFÄLLIGE EIGENSCHAFTEN

- Microsoft SQL Datenbank
- Automatische Daten Backup und Archivierungs Funktionen
- Komplette Active Directory Unterstützung
- GDT/HL7 Anbindung

Das komplett neue Dantec Keypoint Focus EMG System basiert auf nahezu 50 Jahren Erfahrung im Design von EMG Systemen. Qualität, Präzision und Zuverlässigkeit – dass ist worauf Sie bauen können und wofür die Marke Dantec seit jeher steht.

Vielseitige EMG/NG/EP Software

natus
neurology



Vielseite Neurographie (NG) mit Normwerten

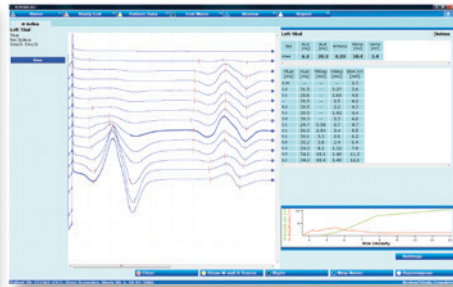

Fortschrittlicher H-Reflex



Fortschrittliche Dekrement Untersuchungen

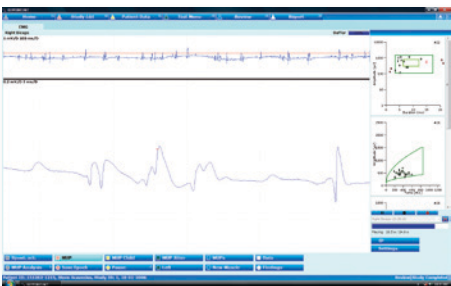

Multi-MUP Analyse mit Normwerten

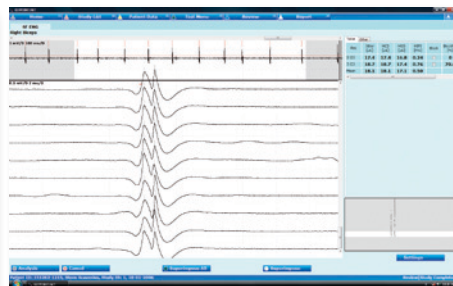

Peak getriggertes SF-EMG (Einzelfaser EMG)



Evozierte Potentiale (EP) mit Normwerten

Bitte besuchen Sie www.natus.com für Kontaktinformationen zu Ihrer lokalen Vertriebs- und Serviceniederlassung.

natus

Natus Medical Incorporated
1501 Industrial Road
San Carlos, CA 94070 USA
Tel: +1 650 802 0400
Tel: +1 800 303 0306
(toll-free US/Canada)
Fax: +1 650 802 0401
www.natus.com

Alpine Biomed GmbH
Elisabeth-Selbert-Str. 19
40764 Langenfeld
Deutschland
Tel: +49 (0) 2173 / 399-390
Fax: +49 (0) 2173 / 399-3911
www.natus.com

natus
europe

Natus Europe GmbH
Bärmannstrasse 38
D-81245 München
Deutschland
Tel: +49 89 83942 0
Fax: +49 89 83942 186
www.natus.com

Hergestellt von:
Alpine Biomed ApS
Tonsbakken 16-18
DK-2740 Skovlunde
Dänemark
Tel: +45 4457 9000
Fax: +45 4457 9010

Hinweis: Beachten Sie die Gebrauchsanweisung für die Verwendung des Produkts, Kontraindikationen, Warnhinweise und Sicherheitsmaßnahmen.

Vorsicht: Nach Federal Law (USA) darf das System nur an Ärzte oder auf Bestellung von Ärzten hin verkauft werden.

P/N 007381A
©Natus Medical Incorporated 2011
Alle Rechte vorbehalten

Keypoint ist ein gesetzlich geschütztes Warenzeichen von Alpine Biomed in den Vereinigten Staaten von Amerika und anderen Ländern. Microsoft und Windows sind entweder gesetzlich geschützte Warenzeichen oder gesetzlich geschützte Marken der Microsoft Corporation in den Vereinigten Staaten von Amerika und/oder anderen Ländern.