

## KEYPOINT® Focus

### Système Compact pour EMG/VCM/VCS/PE



Le Dantec Keypoint Focus fait partie de la dernière génération des équipements d'EMG, répondant à toutes vos attentes, le tout pour un prix attractif.

D'un design compact et d'une utilisation intuitive, les fonctionnalités offertes et la performance du Dantec Keypoint Focus en font un équipement idéal pour les professionnels tant dans le domaine public que privé.

- NOUVEAU** 3 voies (6 voies en option)
- NOUVEAU** Performances accrues des amplificateurs et stimulateurs
- NOUVEAU** Logiciel Keypoint.NET version 2.10, maintenant avec analyse du tremblement
- NOUVEAU** Microsoft Windows® 7
- NOUVEAU** Equipement "tout en un" avec clavier de contrôle dédié, stimulateur intégré et un son haute définition.



#### PRISE EN MAINS DES CAS DIFFICILES AVEC PLUS DE RAPIDITE ET D'EFFICACITE

- Protocoles pré-établis
- Large gamme d'outils d'analyse performants
- Comparaison automatique avec des valeurs normatives
- Le seul système disponible avec une base de données complète de PUM
- Edition automatique et rapide du compte rendu

#### PERSONNALISEZ VOTRE EMG EN FONCTION DE VOS PREFERENCES

- Sélectionnez la configuration qui vous convient - du PC portable aux stations de travail haut de gamme
- Achetez seulement les applications souhaitées
- Personnalisez complètement les examens, les tableaux des valeurs calculées, et l'affichage
- Créez vos rapports personnalisés

#### FONCTIONNALITES ORIENTEES RESEAU

- Base de données Microsoft SQL
- Sauvegarde et archivage automatique des données des examens
- Services "Active Directory" complets
- Interfaces GDT/HL7

**Le nouvel EMG Dantec Keypoint Focus "Tout en Un" est basé sur une expérience de près de 50 ans dans la conception d'équipements d'EMG. Qualité, précision, fiabilité : tout ce que vous attendez de la marque Dantec.**

# Logiciel polyvalent EMG/VCM/VCS/PE

**natus**  
neurology



Plusieurs configurations de VCM/VCS avec valeurs de références

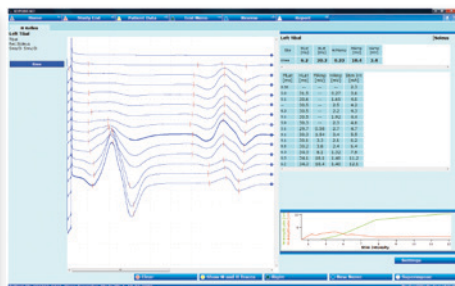

Logiciel perfectionné du réflexe H



Logiciel perfectionné de stimulation répétitive

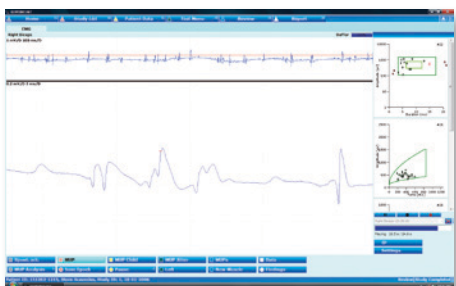

Multi PUM avec valeurs de références

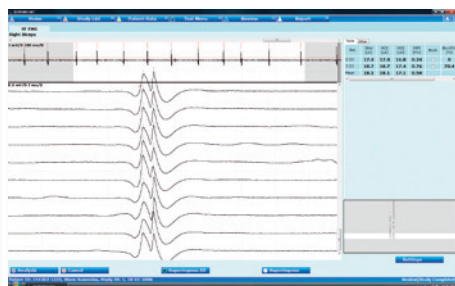

Logiciel perfectionné pour la Fibre Unique



PE avec valeurs de références

Pour plus d'informations sur nos bureaux de vente et SAV, vous pouvez consulter [www.natus.com](http://www.natus.com)

**natus**

Natus Medical Incorporated  
1501 Industrial Road  
San Carlos, CA 94070 USA  
Téléphone: +1 650 802 0400  
Téléphone: +1 800 303 0306 (appel  
gratuit pour les Etats-Unis et le Canada)  
Télécopie: +1 650 802 0401  
[www.natus.com](http://www.natus.com)

Natus France  
22, rue Charcot  
F-75013 Paris  
France  
Téléphone: +33 (0)1 42 46 57 19  
Télécopie: +33 (0)1 42 46 17 57  
[www.natus.com](http://www.natus.com)

**natus**  
europe

Natus Europe GmbH  
Bärmannstrasse 38  
D-81245 Munich  
Allemagne  
Téléphone: +49 89 83942 0  
Télécopie: +49 89 83942 186  
[www.natus.com](http://www.natus.com)

**Fabriqué par**  
Alpine Biomed ApS  
Tonsbakken 16-18  
DK - 2740 Skovlunde  
Danemark  
Téléphone: +45 4457 9000  
Télécopie: +45 4457 9010

**Note:** Se reporter à l'étiquette du produit pour consulter les instructions spécifiques concernant l'utilisation du produit, les contre-indications, les mises en garde, les précautions et les effets indésirables possibles

**Mise en garde:** La Loi fédérale (Etats-Unis) limite cet appareil à la vente par ou sur l'ordre d'un médecin.

P/N 007382A  
©Natus Medical Incorporated 2011  
Tous droits réservés

Keypoint est une marque déposée d'Alpine Biomed aux Etats-Unis et dans d'autres pays. Microsoft et Windows sont des marques déposées ou des marques commerciales de Microsoft Corporation aux Etats-Unis et/ou dans d'autres pays.